LA TUA NOTIZIA

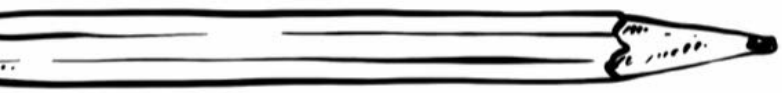

Prova ad inventare una notizia usando queste parole: gnomo, piramidi, castagne. Poi invia il tuo elaborato a notizie@rassegnastampaperbambini.it

IL PROGETTO

Ogni settimana un **riassunto** delle notizie di attualità per avviare un dialogo tra adulti e bambini su ciò che accade intorno a noi. Oltre a questo trovate anche le **rubriche**: Fake News, Parole che non si rassegnano, Buone Notizie, Cultura, Segnali dal Futuro.

Per leggere la Rassegna Stampa per Bambini puoi seguirci su **Instagram**, **Telegram** o sulla nostra **Newsletter**.

Tutti i contenuti sono anche sul **sito** www.rassegnastampaperbambini.it

Scrivici a rassegna@rassegnastampaperbambini.it

LA REDAZIONE

La Rassegna Stampa per Bambini è un progetto no-profit dell'Associazione **Ramo d'Oro**, sostenuto da volontari.

Grazie a: Alessia, Alfredo, Barbara, Enrico, Facta News, Gianluca, Giulia, Ilaria, Irene, Libreria Attraverso, Marcello, Paolo, Raffaele.

Puoi sostenerci associandoti oppure offrendoci un caffè.

NUMERO 5
07/11/2022

FUNZine.

IL PERIODICO DELLA
RASSEGNA STAMPA PER BAMBINI

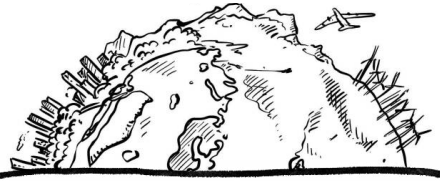

"...le foglie d'acero rilucevano tra il rosso e l'oro. Le guardavo dalla finestra e pensavo: strano che diventino più belle che mai appena prima di cadere"

Ulf Stark

LA RUBRICA IN EVIDENZA

Parole che non si rassegnano
Testi di Alessia Pasquali
Disegni di Giulia Ferrari

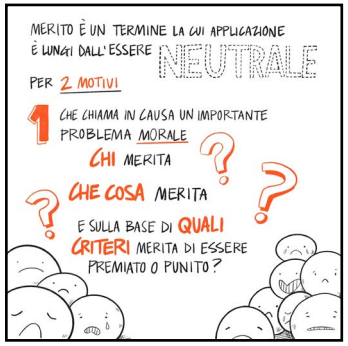

RASSEGNA STAMPA PER BAMBINI

Le notizie del giorno raccontate ai più o meno piccoli

31 OTTOBRE-6 NOVEMBRE

LE NOTIZIE

dal 31 Ottobre al 6 Novembre

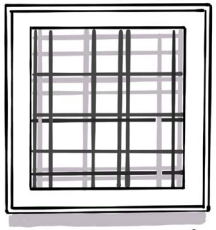

UN QUADRO DI MONDRIAN È STATO APPESO AL CONTRARIO PER 77 ANNI: LO HA FATTO SAPERE UNA STORICA DELL'ARTE CONFERMANDO LA SCOPERTA DI UN ARTISTA ITALIANO: E HA SCONSIGLIATO DI GIRARLO PERCHÈ NON SI ROVINI

LULA È STATO ELETTO PRESIDENTE DEL BRASILE PER LA TERZA VOLTA: "SONO RISORTO", HA DICHIARATO. IL PRESIDENTE USCENTE BOLSONARO NON HA ACCETTATO UFFICIALMENTE LA SCONFITTA

HANNAH GOSLAR, LA MIGLIORE AMICA DI ANNA FRANK, È MORTA A 93 ANNI. LASCIA TRE FIGLI, 11 NIPOTI E 31 PRONIPOTI

TRA I PRIMI PROVVEDIMENTI DEL GOVERNO MELONI, UNA NORMA SULL'ERGASTOLO OSTATIVO, LA FINE DELL'OBBLIGO VACCINALE PER IL PERSONALE SANITARIO E UNA DISCUSSA REGOLA DI DIVIETO CONTRO I RAVE

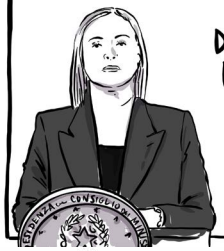

IN ISRAELE TORNA NETANYAHU IN QUELLO CHE È UN VERO E PROPRIO BOOM DELL'ULTRADESTRA. L'EX PREMIER STRAPPA PER UN SOFFIO LA MAGGIORANZA ALLA KNESSET

OTTOBRE È STATO UN ALTRO MESE ECCEZIONALMENTE CALDO, IN ALCUNI PAESI EUROPEI, E FORSE ANCHE IN ITALIA, È STATO IL PIÙ CALDO MAI MISURATO

DA GIUGNO 2023, BOLOGNA SARÀ LA PRIMA "CITTÀ 30" ITALIANA. IL LIMITE DI VELOCITÀ DI 30KM/H, GIÀ IN VIGORE NELLE VIE DEL CENTRO STORICO, VERRÀ INTRODOTTO NELLA MAGGIOR PARTE DELLE STRADE

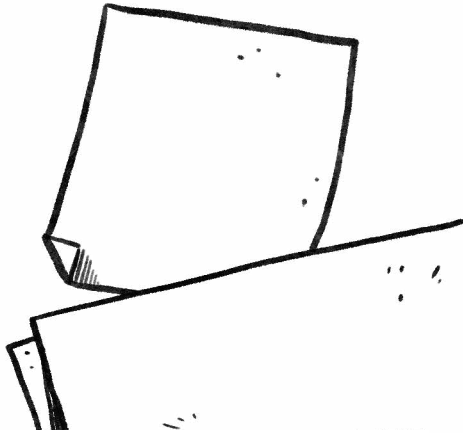

SI È TENUTO UN CORTEO MOLTO DISCUSSO A PREDAPPIO A SEGUITO DEL QUALE CI SONO OTTO INDAGATI PER IL SALUTO ROMANO E PER L'OSTENTAZIONE DI SIMBOLI FASCISTI, VIETATI PER LEGGE

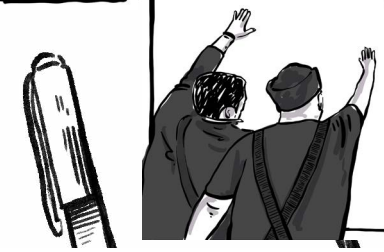

I VACCINI SONO FERMI MA LE AZIENDE MACINANO AFFARI. FORTI DELLA PROPRIETÀ DEI BREVETTI, LE BIG DEL SETTORE ALZANO IL PREZZO A FIALA PUNTANDO AI MERCATI PIÙ RICCHI MENTRE È FERMA LA PROPOSTA PER PERMETTERE AI PAESI POVERI DI PRODURRE DOSI DI GENERICO